



Switching Deadline

2 พ.ย. 66

การไฟฟ้าส่วนภูมิภาค
PROVINCIAL ELECTRICITY AUTHORITY

เลขที่ ก.3 กบข.(บอ.) ๐๐๐๙๕ / 2566

วันที่ ๑๙ ต.ค. ๒๕๖๖

ชื่อผู้รับ นาย พัทธนันท์ พุทธิราสุวรรณชล

ตำแหน่ง อ.ก.ปบ.(ก.3)

ชื่อผู้ส่ง นายนิวัฒน์ มาประจวบ

ตำแหน่ง อ.ก.บข.(ก.3)

ด้วยการไฟฟ้า กบข.(ก.3) จะขอตัดไฟเพื่อปฏิบัติงาน บำรุงรักษาอุปกรณ์ Load Break Switch 115 kV ไทรเซียว รหัส LBL02YS-06 ตามแผนผังสังเขปแนบ จำนวน 1 แผ่น ดังนี้

ที่	ฟีดเดอร์	วัน/เดือน/ปี	ตั้งแต่เวลา	ถึงเวลา	ลักษณะงานที่ปฏิบัติ/บริเวณ	จาก	ถึง	ผู้ควบคุมงาน
1.	ฟีดเดอร์ 2 สถานี สองพี่น้อง	3 พ.ย. 66	08.00 น.	17.00 น.	บำรุงรักษา อุปกรณ์ Load Break Switch 115 kV ไทรเซียว รหัส LBL02YS-06	เบรกเกอร์ สถานีไฟฟ้า สองพี่น้อง และ AirBreak LBL02YS-07 LBL02YS-08 LBL02YS-09	Sectionalizer LBL02YS-10 (หน้า บ. สิงห์)	นายคตี ตุลาชัย

พื้นที่ที่มีผู้ใช้ไฟได้รับผลกระทบ(ไฟดับ).....

ผู้ประสานงานการดับไฟ ชื่อ นายคตี ตุลาชัย ตำแหน่ง วิศวกร 7.ผบอ.กบข.(ก.3) โทร. 0863949688

พื้นที่ ที่ขอตัดไฟปฏิบัติงานมีสายเคเบิลใยแก้วนำแสงของ กฟภ. (หากมีโอกาสชำรุด ผดส.กรส.(ก.3) จะไปตรวจสอบก่อนปฏิบัติงาน)

- มีสายเคเบิลใยแก้วนำแสง 1.1 มีโอกาสชำรุด 1.2 ไม่มีโอกาสชำรุด
- ไม่มีสายเคเบิลใยแก้วนำแสง

(นายนิวัฒน์ มาประจวบ)

ตำแหน่ง อ.ก.บข.(ก.3)
๑๙ ต.ค. ๒๕๖๖

สำหรับแผนกควบคุมการจ่ายไฟ (ผคฟ.) กฟภ.3

เรียน อ.ก.ปบ.(ก.3)

ผคฟ. พิจารณาแล้วเห็นควร

อนุมัติให้ตัดไฟตามคำขอ 1 ฟีดเดอร์ 115KV จาก SPN2YB-01 ถึง LBL2YS-04, 2SKY 2YB-01, 2SKY 1YB-01
ในวันที่ 3 พ.ย. 66 ตั้งแต่เวลา 08.00 น. ถึง 17.00 น. ตามใบสั่งทำสวิชชิงเลขที่ 1597/2566

อนุมัติให้ตัดไฟตามคำขอ ฟีดเดอร์ จาก ถึง
ในวันที่ ตั้งแต่เวลา น. ถึง น. ตามใบสั่งทำสวิชชิงเลขที่

พนักงานศูนย์ฯ นาย ธนิต บุณย ประสานงานการขอตัดไฟกับ นายคตี ตุลาชัย

(นายศุภสวัสดิ์ เกษมคง)
ก.ค.5 แทน ผคฟ.

สำหรับผู้อนุมัติ

ที่ ก.3 กบข.(คฟ.)

เรียน ผคก. กฟภ. ขว. กค 4, กฟช. ขว. ลวง.

อ.ก.บข.(ก.3), อ.ก.ว.(ก.3)

อนุมัติ และแจ้ง จป. เพื่อตรวจสอบความปลอดภัย

พร้อมทั้งลงข้อมูลแจ้งแผนดับไฟลงใน www.pea.co.th

ขั้นตอนการสวิชชิง 2 แผ่น
แผนผังแนบ 1 แผ่น

ผคฟ. - (สถานี -)

เพื่อทราบ และจัดพนักงานเข้าปฏิบัติงานร่วมกับศูนย์ฯ นครปฐม
ตั้งแต่เวลา น. เป็นต้นไป จนกว่างานจะแล้วเสร็จ

(นายเลอพงศ์ แก่นจันทร์)

ร.ก.ปบ.(ก.3) ปฏิบัติงานแทน อ.ก.ปบ.(ก.3)

ใบสั่งทำสวิตชิง

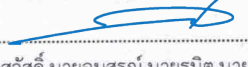
1. สถานที่ทำงาน	สถานีสองพี่น้อง-โทรเชียว-เป็ยร์สิงห์		
2. กำหนดวันที่ทำงาน	3 พ.ย. 66	ระหว่าง	08.30 น. ถึง 17.00 น.
3. ผู้ขอทำงาน	กบข.(ก.3)	งานที่ทำ	บำรุงรักษา LBS 115 เควี ตามใบขอปฏิบัติงาน 1597/2566
4. เตรียมการสวิตชิงโดย	นายธนิศ บุญชู		วันที่ 29 ตุลาคม 2566
5. ตรวจสอบสวิตชิงโดย			วันที่ 29 ตุลาคม 2566
6. อนุมัติสวิตชิงโดย			วันที่ 29 ตุลาคม 2566
7. สั่งทำสวิตชิงโดย	1. นายศุภสวัสดิ์, นายอนุสรณ์, นายธนิศ, นายวรรณพงษ์, นายมนโอช (กะ1 00.00 น. - 08.00 น.) 2. นายพีรภัทร, นายขุนทอง, นายศักดิ์สิทธิ์, นายพนิต (กะ2 08.00 น. - 16.00 น.) 3. นายนครินทร์, นางสาวพิชญา, นายณัฐกาญจน์, นายสุธี, นายสามารถ (กะ3 16.00 น. - 24.00 น.)		

ที่	รหัสอุปกรณ์	สภาพอุปกรณ์ ปกติก่อน ดำเนินการ	ดำเนินการ	เวลา	ผู้ดำเนินการ	ผู้สั่งการ	หมายเหตุ
1	ตรวจสอบอุปกรณ์ป้องกันและตัดตอน ก่อนทำการสวิตชิง						
2	ตรวจสอบการจ่ายไฟ รหัส SNO2YB-02,03 SNO03YB-02,03 จ่ายไฟ Close loop						
3	Open loop						
4	SPN02YB-01	"ON" Auto Reclose	"OFF" Auto Reclose		SPN	-	เบรกเกอร์ 115 เควี
5	2SKY01YB-01	"ON" Auto Reclose	"OFF" Auto Reclose		โทรเชียว	-	เบรกเกอร์ 115 เควี
6	2SKY02YB-01	"ON" Auto Reclose	"OFF" Auto Reclose		โทรเชียว	-	เบรกเกอร์ 115 เควี
7	LBL02YB-01	"ON" Auto Reclose	"OFF" Auto Reclose		LBL	ก.1	เบรกเกอร์ 115 เควี
8	SPN02YB-01	สับ	ปลด		SPN	-	เบรกเกอร์ 115 เควี
9	SPN02YS-01	สับ	ปลด		SPN	-	ใบมีด 115 เควี
10	SPN02YS-02	สับ	ปลด		SPN	-	ใบมีด 115 เควี
11	2SKY02YB-01	สับ	ปลด		โทรเชียว	-	เบรกเกอร์ 115 เควี
12	2SKY02YS-01	สับ	ปลด		โทรเชียว	-	ใบมีด 115 เควี
13	2SKY02YS-02	สับ	ปลด		โทรเชียว	-	ใบมีด 115 เควี
14	2SKY01YB-01	สับ	ปลด		โทรเชียว	-	เบรกเกอร์ 115 เควี
15	2SKY01YS-01	สับ	ปลด		โทรเชียว	-	ใบมีด 115 เควี
16	2SKY00YS-02	สับ	ปลด		โทรเชียว	-	ใบมีด 115 เควี
17	LBL02YS-04	สับ	ปลด ล็อคกุญแจ		บลง	Z	เป็ยร์สิงห์
18	LBL02YS-07	สับ	ปลด ล็อคกุญแจ		บลง	ABS	หน้า บ.โทรเชียว
19	SPN02YS-04	สับ	ปลด ล็อคกุญแจ		บลง	ABS	หน้า บ.โทรเชียว
20	แจ้งพื้นที่ไฟดับให้ชุดปฏิบัติงานทราบ และตรวจสอบ SPN02YS-05 ABS หน้าโทรเชียว open พร้อมล็อคกุญแจ						
21	แจ้งชุดทำงานให้ทำการ Test ไฟพร้อม Short ground จุด G1 (115kV.)						
22	แจ้งชุดทำงานให้ทำการ Test ไฟพร้อม Short ground จุด G2 (115kV.)						
23	เมื่อชุดปฏิบัติงาน Test ไฟ และ Short Ground พร้อมลงใน Wesafe เรียบร้อยแล้ว						
24	แจ้ง กบข. ปฏิบัติงานได้						
25	LBL02YB-01	"OFF" Auto Reclose	"ON" Auto Reclose		LBL	ก.1	เบรกเกอร์ 115 เควี
สิ้นสุด Switching ช่วงเช้า							
26	เมื่อชุดปฏิบัติงานทำงานแล้วเสร็จ พร้อมย้ายโหลดกลับ						
27	แจ้งชุดทำงานให้ทำการ ปลด Short ground จุด G1 (115kV.)						

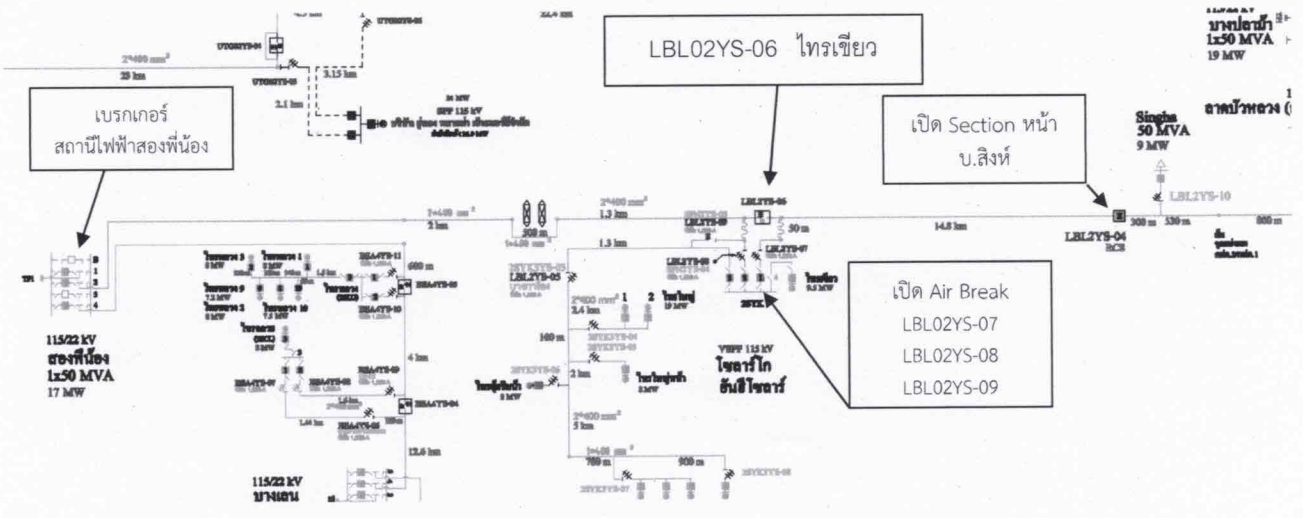

เบรกเกอร์
สถานีไฟฟ้าสองพี่น้อง

LBL02YS-06 ไทรเซียว

เปิด Section หน้า
บ.สิงห์

เปิด Air Break
LBL02YS-07
LBL02YS-08
LBL02YS-09

บ.สิงห์
50 MVA
9 MW

บ.สองพี่น้อง
1x50 MVA
17 MW

YHPF 115 kV
โยธาวิไล
ชัยโยธิน